

DAAC Bordeaux : Parcours Cartographie



LE PROJET

Description :

En lien avec le spectacle « l'envol » de la cie Rouletabille, les élèves vont créer une cartographie imaginaire d'un voyage onirique, de la Dordogne, vers l'ailleurs. Une entrée plus scientifique leur est proposée par la découverte du métier de cartographe et du travail d'archives.

Domaine(s) artistique(s) et culturel(s) [voir liste déroulante] :

Nom du ou des domaines :

Arts visuels- Arts plastiques-Arts appliqués / Culture scientifique / Patrimoine – Mémoire – Archéologie

Partenaires :

Opérateur culturel : COTEAC « Graines de Citoyens » de la CCIVS

Articulation avec un projet 1^{er} degré : Oui

LES PARTICIPANTS (à préciser)

Professeur relais référent : Nathalie Chevalier

Conseiller pédagogique référent : Sophie Le Signor

Classes, niveaux et effectifs prévisionnels : Ecoles – Collèges, cycles 2 et 3, 4 classes -> 100 élèves

Intervenants :

Compagnie Rouletabille + association du territoire

LE CONTENU DU PROJET

Rencontrer :

Rencontrer des artistes professionnels
Découvrir une discipline à la croisée de l'art et de la science

Pratiquer :

S'initier à la cartographie de façon ludique

Connaître :

Comprendre un processus de travail dans différents domaines
S'ouvrir à son territoire de vie

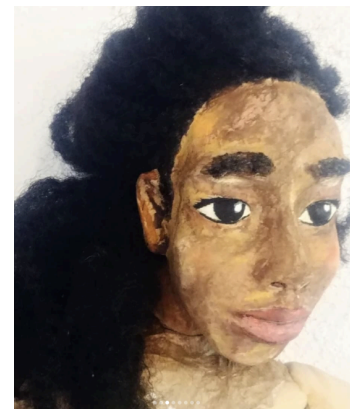

Restitutions envisagées :

Exposition au festival de la Vallée

Etales prévisionnelles :

- Hors temps scolaire – lecture théâtrale de « L'envol »
- Possibilité de visite aux Archives Départementales (bus à prévoir)

L'action se déroule en 3 temps :

- Découverte du territoire avec des associations du patrimoine, catalogue de lieux importants du territoire
- Création d'une carte artistique du territoire (en lien avec l'histoire du premier groupe)
- Restitution au festival de la Vallée

BUDGET PREVISIONNEL

Ce qui est pris en charge par les partenaires :

Rencontre préalable 1h30	48€
Rencontres - découverte du patrimoine local	En cours
4h d'ateliers de cartographie créative	240€
Déplacement	30€
Total :	318€

Ce qui reste à financer par l'établissement :

Repas des intervenants le midi, déplacement et transports éventuels pour découvrir des lieux d'intérêts ou assister à la restitution.

Pour en savoir plus : <https://www.assocrac24.info/coteac-2022-2023>

Contact : Anaïs Steelandt, chargée de médiation COTEAC « Graines de citoyens », a.s.assocrac24@gmail.com
Marie-Claude RAGE, Correspondante départementale Arts et Culture, Marie-Claude.Rage@ac-bordeaux.fr